

Centrale termica
PIANO -1

ZT 2 - Palestra

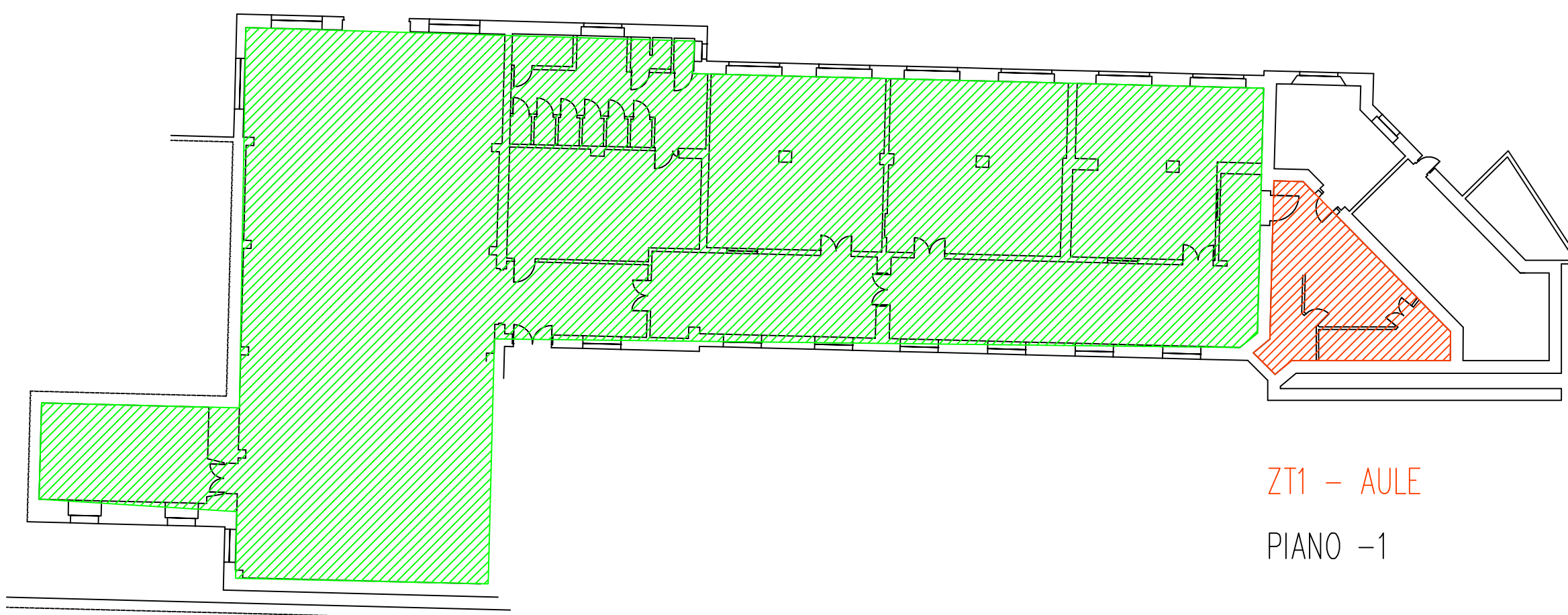

ZT1 - AULE
PIANO -1



COMUNE DI GENOVA

RAPPORTO DI DIAGNOSI ENERGETICA - ALLEGATO B
FONDO KYOTO - SCUOLA 3
LOTTO 1

COMMITTENTE



COMUNE DI GENOVA

Comune di Genova - Area Tecnica - Struttura di Staff Energy Manager
Via Di Francia 1 - 18° Piano Matitone - 16149 - Genova
Tel 010 5573560 - 5573855;
energymanager@comune.genova.it; www.comune.genova.it

AUDITOR



INGEGNERIA

NIER INGEGNERIA S.p.A.
Via Clodoveo Bonazzi 2
40013 - Castel Maggiore - Bologna
051 0391000

REDE
Ing. Fabio Coccia

EDIFICIO: E1682

ELABORATO:
Planimetria, zone termiche e posizionamento
centrale termica - piano seminterrato

TAVOLA: -

Scala: 1:200

Nome file:
DE_Lotto1-E1682_revA-AllegatoB_P-1.dwg

| REVISIONE | DATA | DESCRIZIONE |
|-----------|------------|-----------------|
| A | 16/06/2018 | Prima emissione |
| | | |
| | | |
| | | |